

Pró-Reitoria de Pesquisa e Pós-Graduação - PRPPG  
Coordenação de Pesquisa

ciência · tecnologia · inovação · santa catarina

**APROXIMA+SC**

**NA UNIVILLE**

  
univille

29 de agosto de 2023



## Missão e Visão

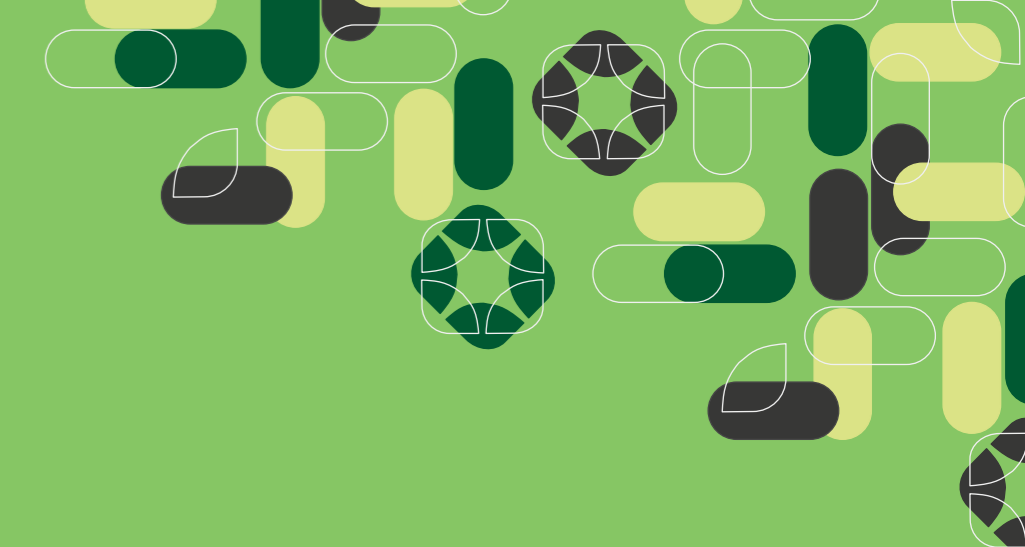

### **Missão:**

Promover, enquanto universidade comunitária, formação humanística, científica e profissional para a sociedade por meio do ensino, da pesquisa e da extensão, comprometida com a sustentabilidade socioambiental.

### **Visão:**

Ser reconhecida nacionalmente como uma universidade comunitária, sustentável, inovadora, empreendedora, internacionalizada e de referência em ensino, pesquisa e extensão.

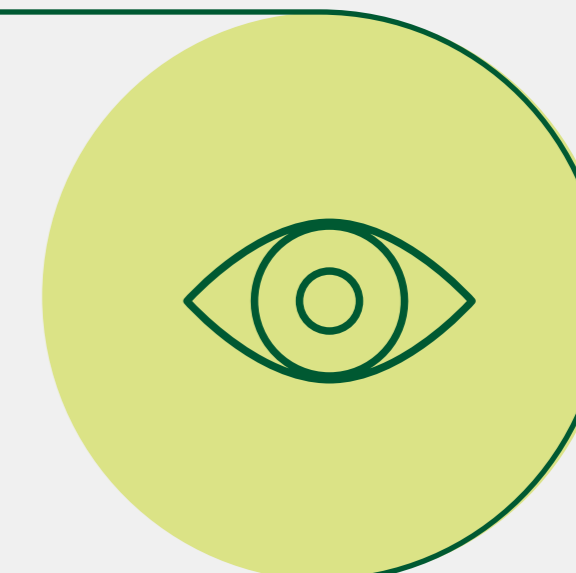



## A Pesquisa na Univille e suas regulamentações

Art. 61. **A pesquisa constitui atividade permanente da Univille**, devendo ser desenvolvida de forma progressiva e **articulada com o ensino e a extensão nas várias áreas do saber**, visando à produção de conhecimento.

Parágrafo único. O funcionamento da pesquisa está disciplinado no Regimento da Univille e em regulamentação própria. (ESTATUTO DA UNIVILLE)

No âmbito institucional, a Univille destaca que a pesquisa deve ser desenvolvida progressiva e articuladamente com o ensino e com a extensão nos vários campos e níveis de conhecimento. Por meio de seus Projetos Pedagógicos, **a Universidade concebe a pesquisa com ensino e com extensão e a pesquisa para o ensino e a extensão.** (PDI 2022-2026)

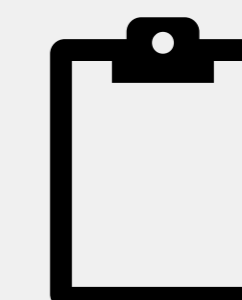



# Marcos Históricos

Projeto Univille p/ Conselho Federal de Educação - Ensino **Pesquisa** Extensão

Legislação quanto ao *Stricto sensu*: 4 Mestrados e 2 Doutorados

Credenciamento como **Universidade**

Investimento em Infraestrutura de Biblioteca, laboratórios, etc

Legislações e Necessidades

**1990/1991**

Institucionalização da Pesquisa Científica

Criação do Programa de Qualificação Docente (PQD)

**1994**

Institucionalização do FAP – Fundo de Apoio à Pesquisa

Criação do Programa de Bolsas de Iniciação Científica (PIBIC)

Pesquisas para induzir a criação de cursos *Stricto sensu* (Educação, Administração e Biotecnologia)

**1996**

**1996**

**1998**

Integração dos pesquisadores (M/D) e aquisição de equipamentos do CDB com fortalecimento da área de Biotecnologia

Parceria com a Universidade de Erlangen (pesquisas na área Ambiental)

Parceria com a FIOCRUZ

**1999**

Abertura do Mestrado em Saúde e Meio Ambiente

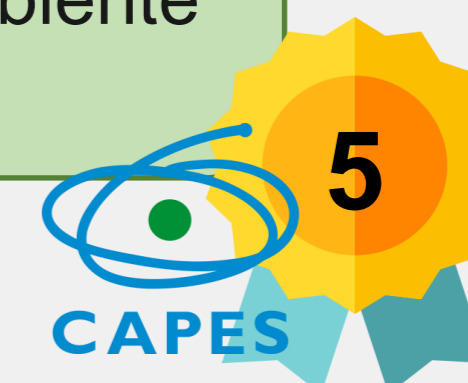

Acontecia na Univille



# Marcos Históricos

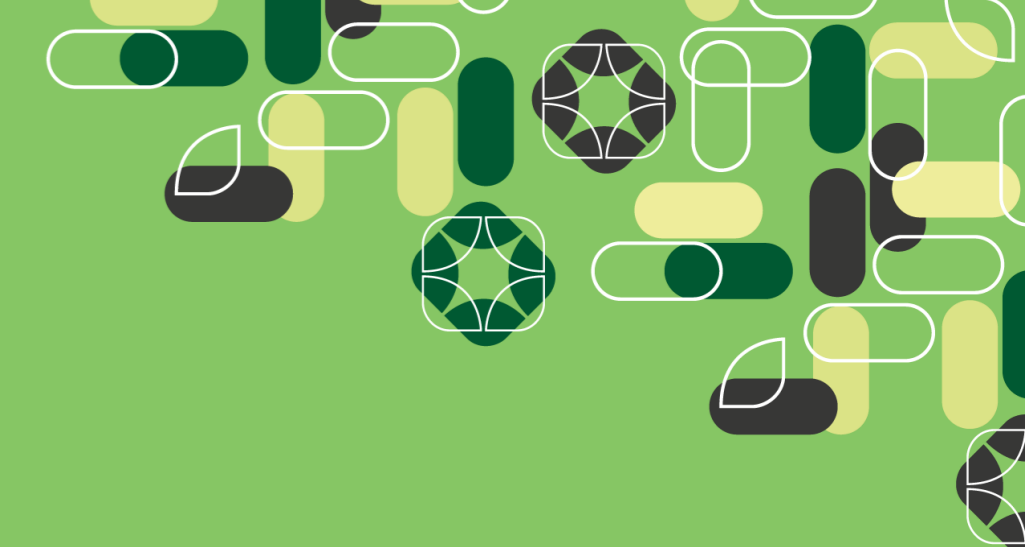

Realização de **Pesquisas envolvendo seres humanos**: apreciação ética

Fomento à captação de recursos externos para produção científica

Legislações e Necessidades

2003

2005

2006

2007

2008

Institucionalização do Comitê de Ética em Pesquisa (CEP)

Núcleo de Apoio à Pesquisa (NAP) e desenvolvimento dos Programas Institucionais de Pesquisa

Processo seletivo para pesquisador TI na Univille

Criação do PIBIC Júnior

Criação do Núcleo de Inovação de Propriedade Intelectual (NIPI)

Abertura do Mestrado em Engenharia de Processos

Programa de Apoio à Pós-graduação Stricto Sensu (PAPGI)



Criação do Escritório de Desenvolvimento de Projetos

Abertura do Mestrado em Patrimônio Cultural e Sociedade

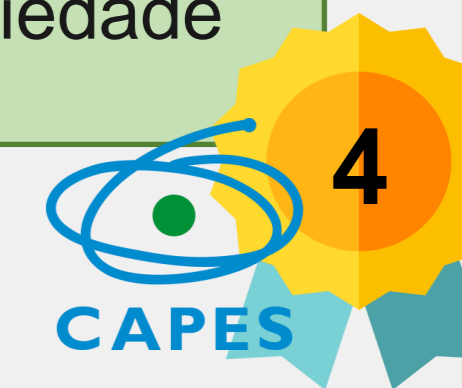

Acontecia na Univille



# Marcos Históricos

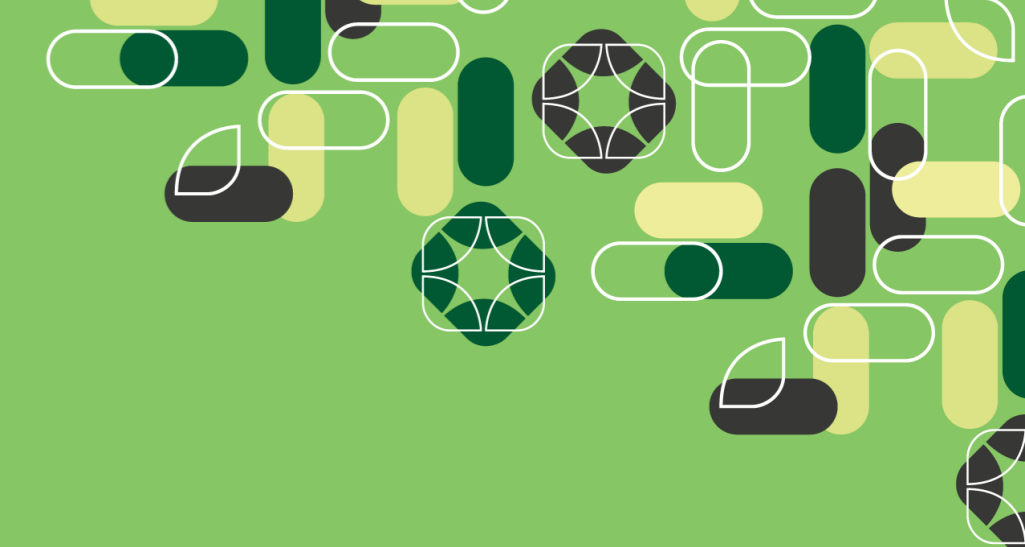

Legislações e  
Necessidades

2011

Abertura do  
Mestrado  
em  
Educação

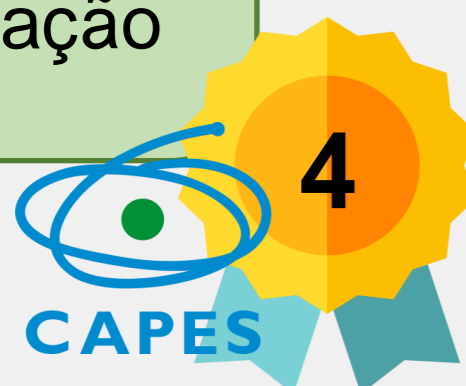

2013

Abertura do  
Mestrado  
Profissional  
em Design



2014

Abertura do  
Doutorado  
em Saúde e  
Meio  
Ambiente



2016

Apoio à  
Formação  
Científica  
Continuada

Criação da  
**agitte**  
Agência de Inovação e  
Transferência de Tecnologia da Univille

2017

Primeiro  
Edital de  
Projetos  
Integrados de  
Ensino,  
Pesquisa e  
Extensão

2018

Definição de  
requisitos do  
Programa de  
Apoio e  
Incentivo à  
Produção  
Científica  
Qualificada



1ª SUCST  
10º SIEPE  
19º SIC

Acontecia na  
Univille



# Marcos Históricos

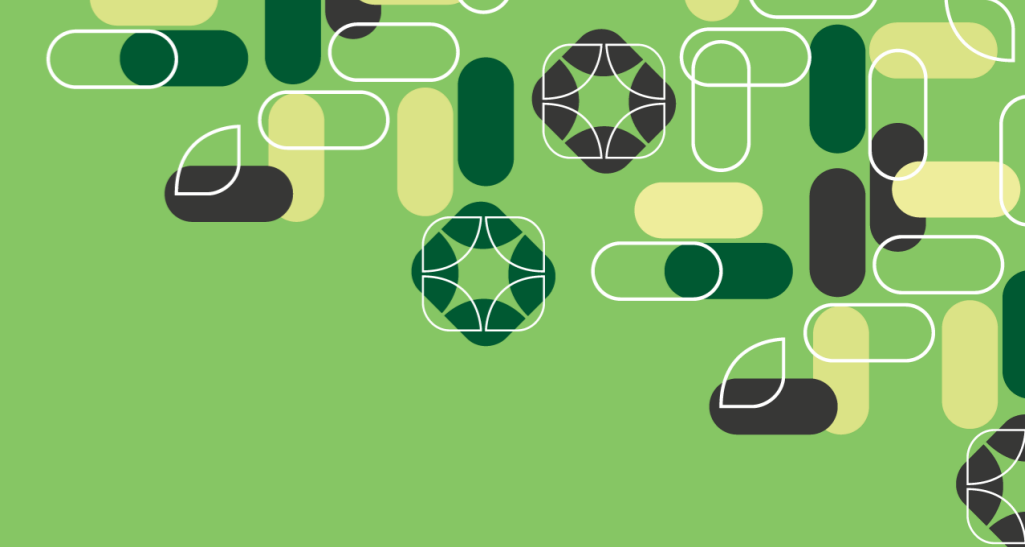

Recredenciamento  
como  
**Universidade**

Legislações e  
Necessidades

2019

2020

2021

2022

2023

....

Abertura do  
Doutorado em  
Patrimônio  
Cultural e  
Sociedade

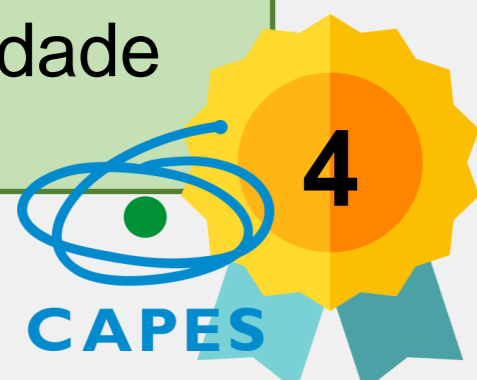

Abertura do  
Mestrado em  
Sistemas  
Produtivos  
(Associativo)



Criação do  
Programa de  
Mentoria em  
Pesquisa



Aprovação do  
MAI / DAI  
Univille  
(Mestrado e  
Doutorado  
Acadêmico  
para  
Inovação)



Institucionali-  
zação Bolsas  
PIC PG para  
Ações  
Afirmativas

Aprovação do  
Doutorado  
Profissional  
em Design



Aprovação do  
Doutorado em  
Educação

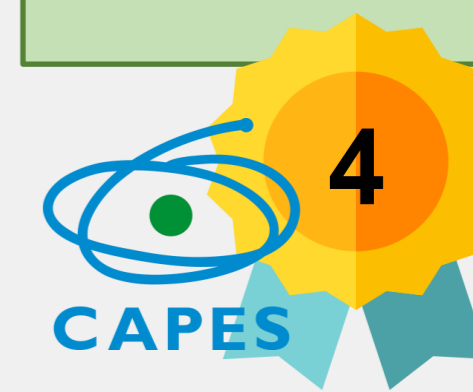

Aprovação do Mestrado  
Profissional em Comunicação e  
Mediações Contemporâneas

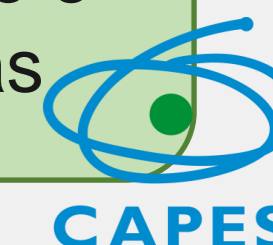

Acontecia na  
Univille



# Fundo de Apoio à Pesquisa - FAP

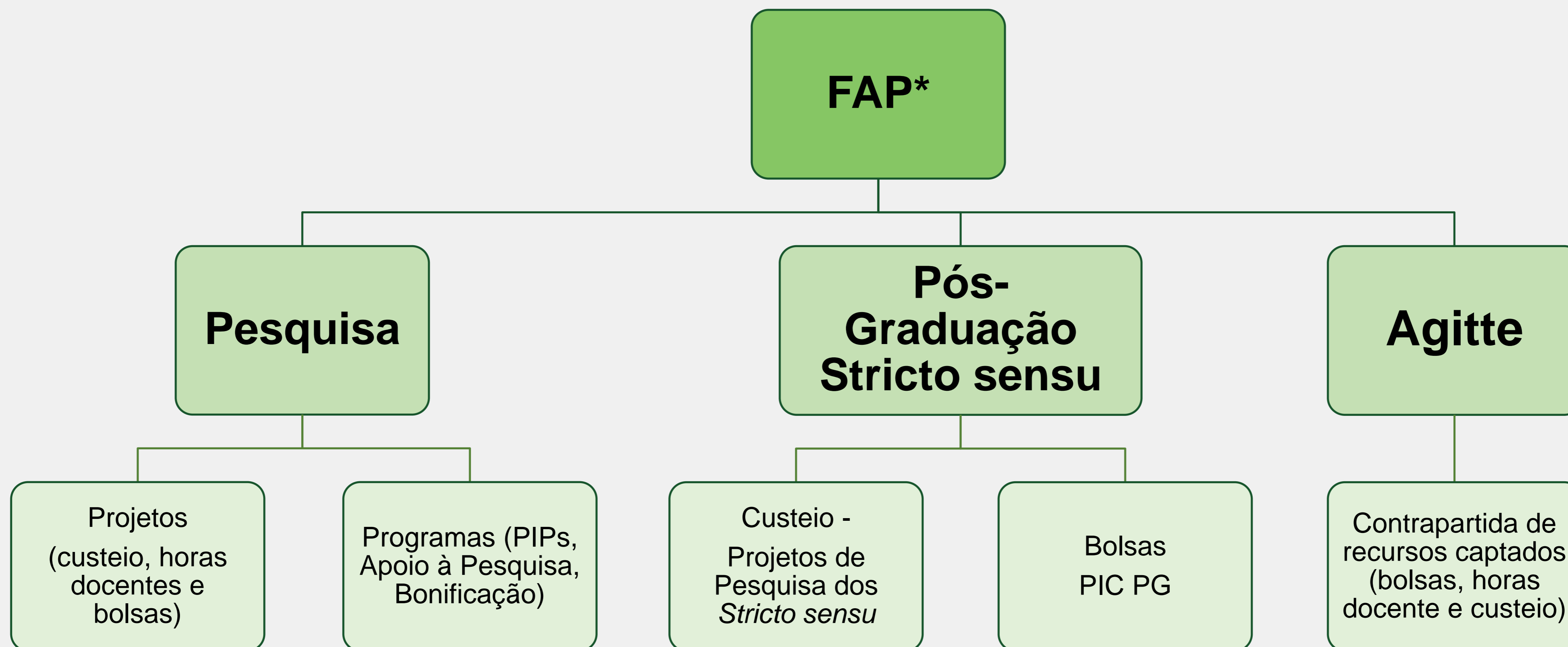
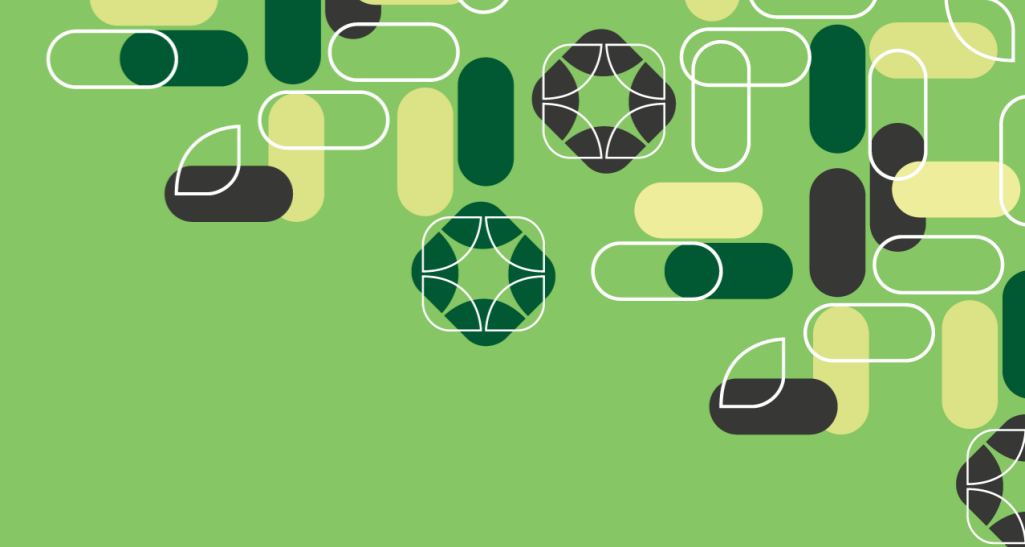

\*4% da RLO





# A Pesquisa na Univille em números

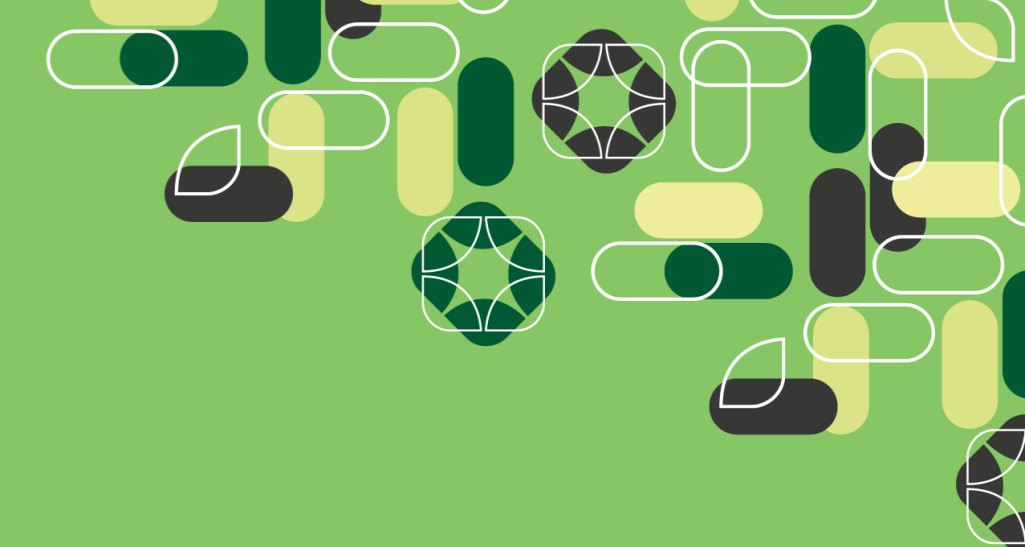

## Projetos de Pesquisa



## GRANDE ÁREA DO CONHECIMENTO

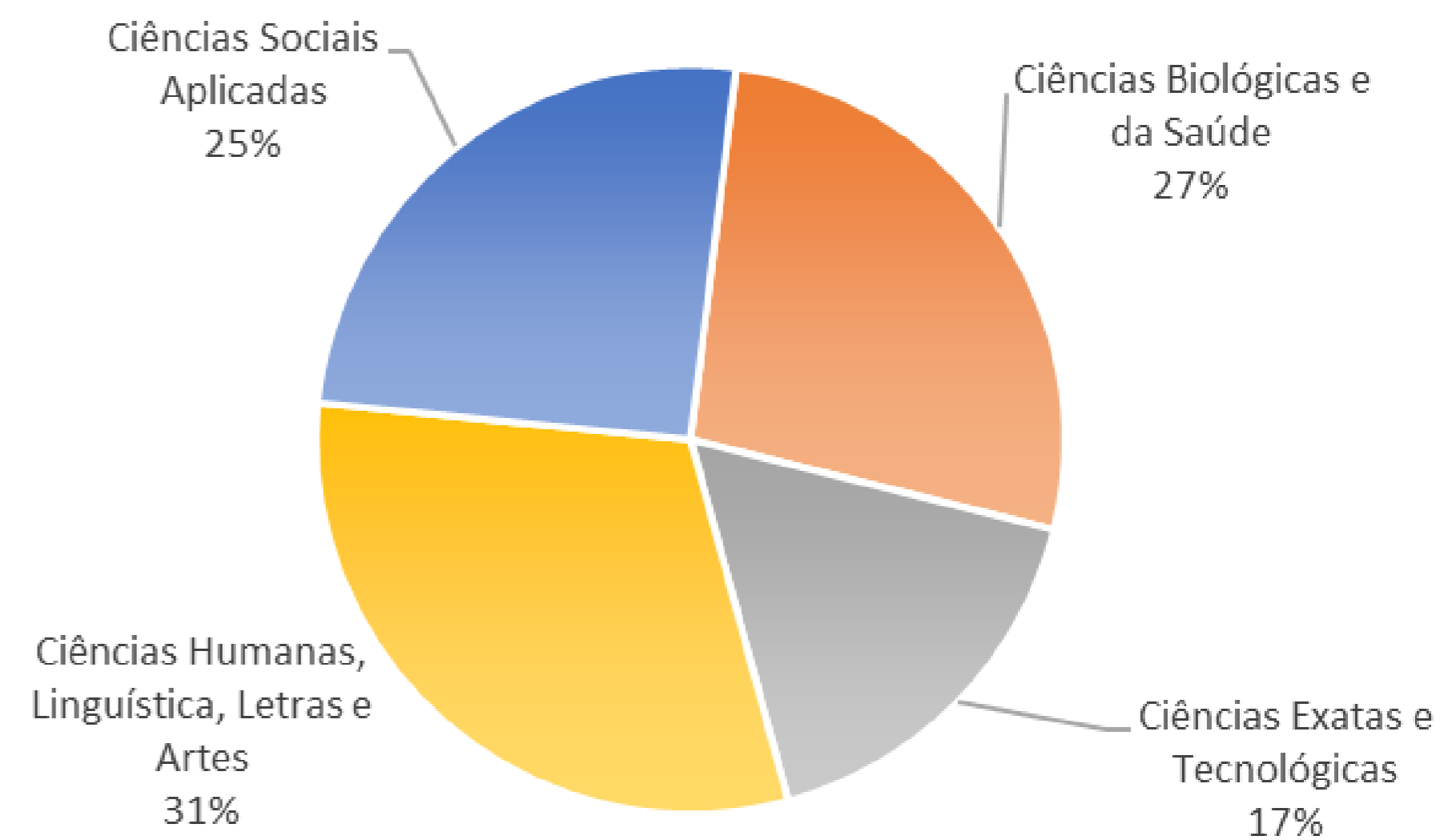

57 Grupos de Pesquisa



DIRETÓRIO DOS GRUPOS DE PESQUISA NO BRASIL  
**Lattes**



Empresas



# A Pesquisa na Univille em números

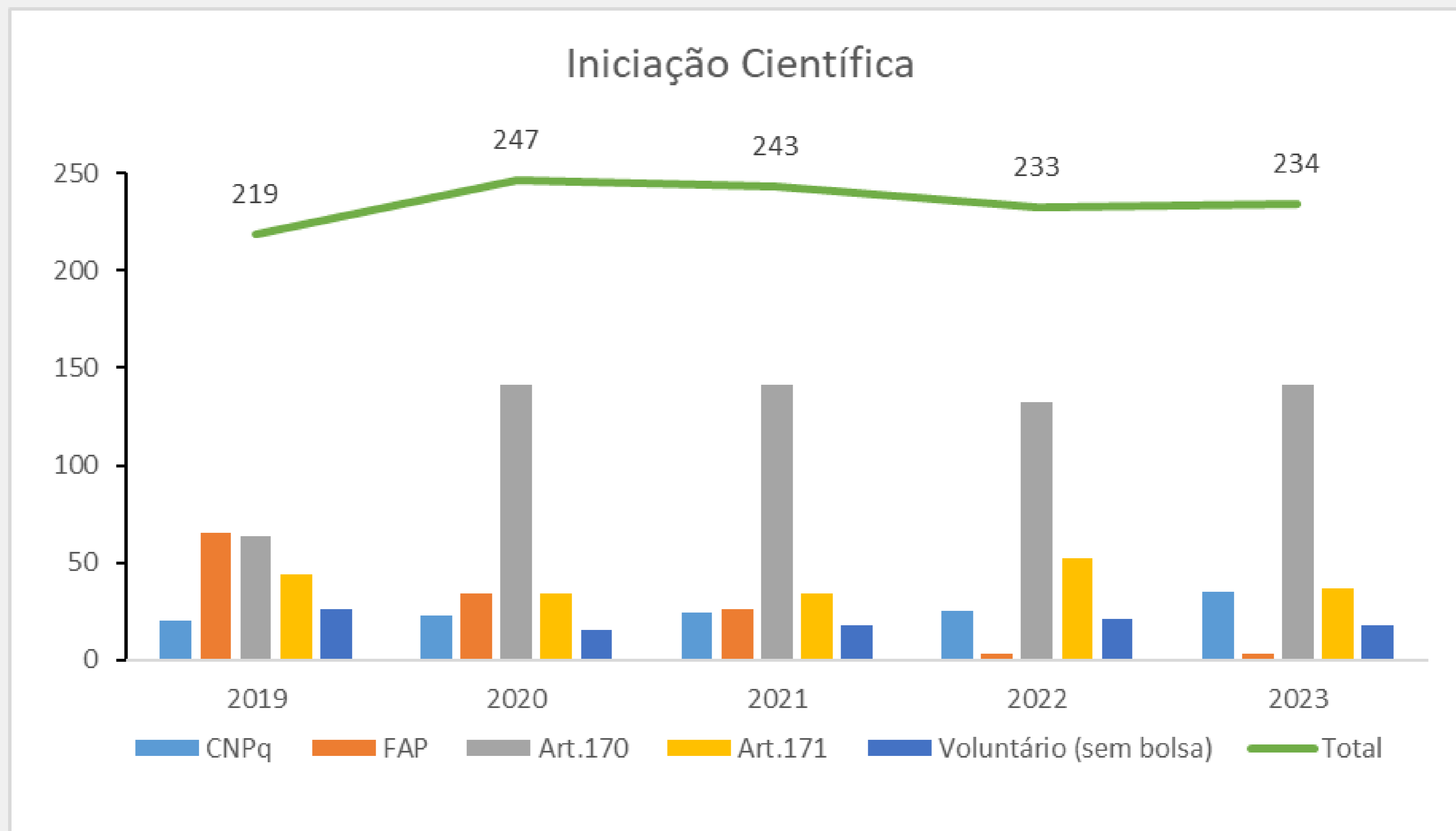
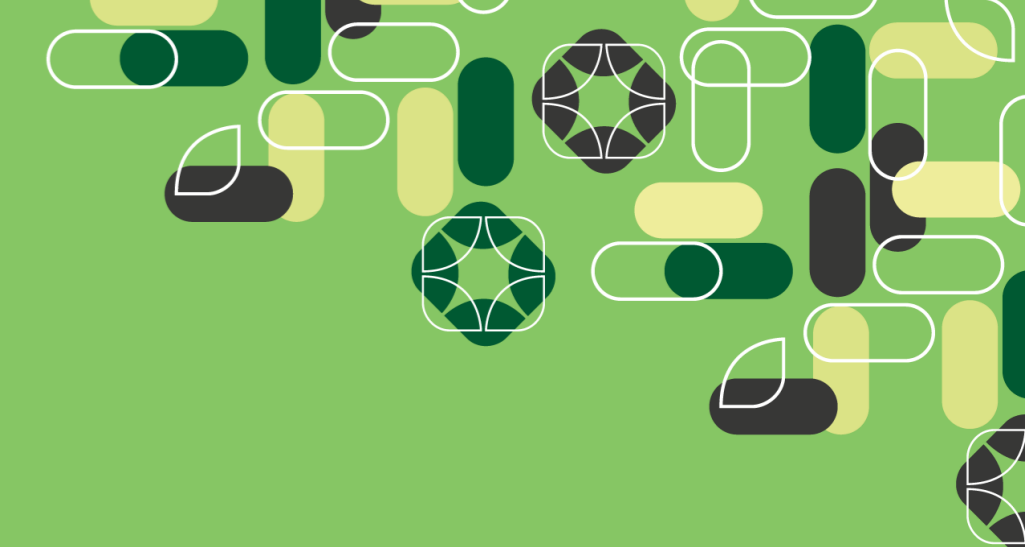



# A Infraestrutura de Pesquisa na Univille

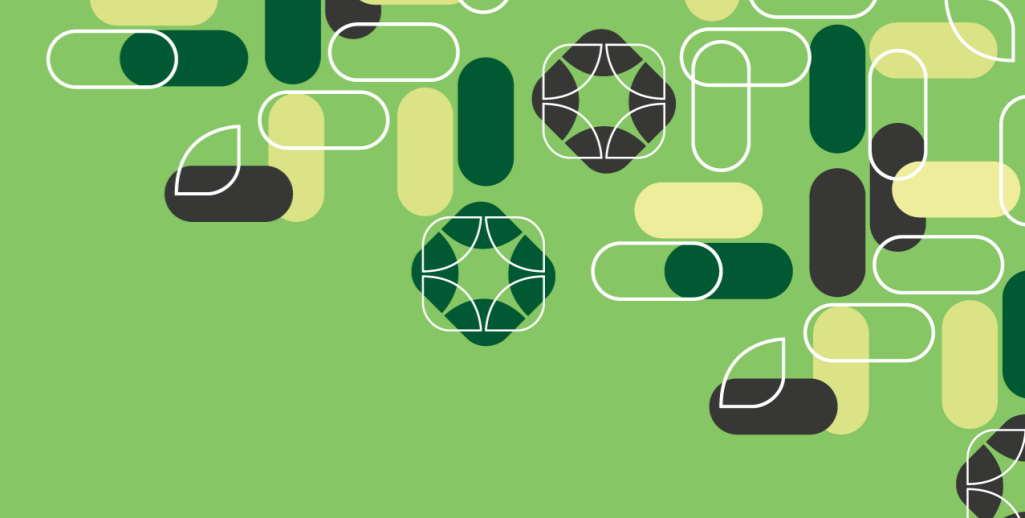

Plataforma Nacional  
de Infraestrutura de Pesquisa MCTI



Análises Instrumentais I



Ecotoxicologia



Análises Instrumentais II



# A Infraestrutura de Pesquisa na Univille

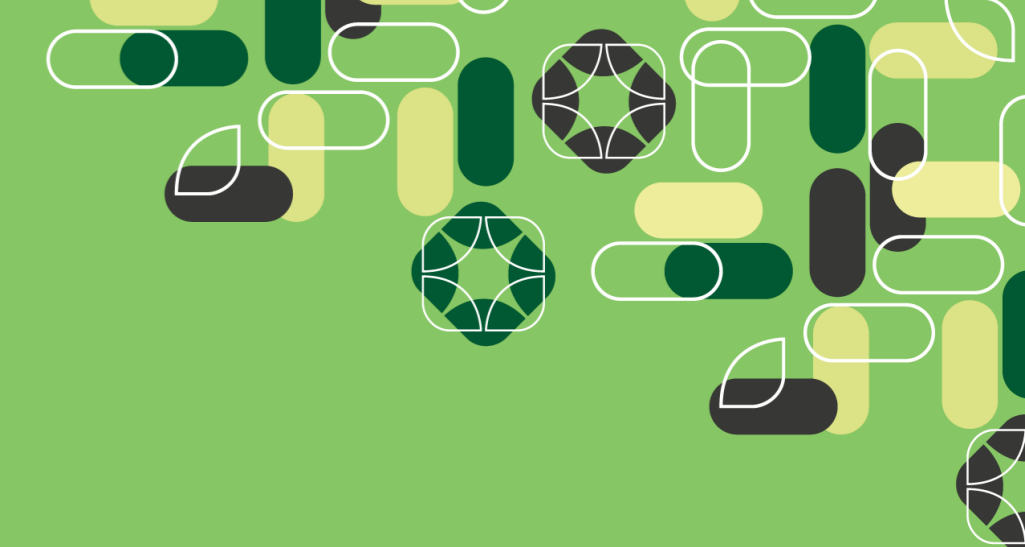

Plataforma Nacional  
de Infraestrutura de Pesquisa MCTI



Biotecnologia I



Biotecnologia II



# A Infraestrutura de Pesquisa na Univille

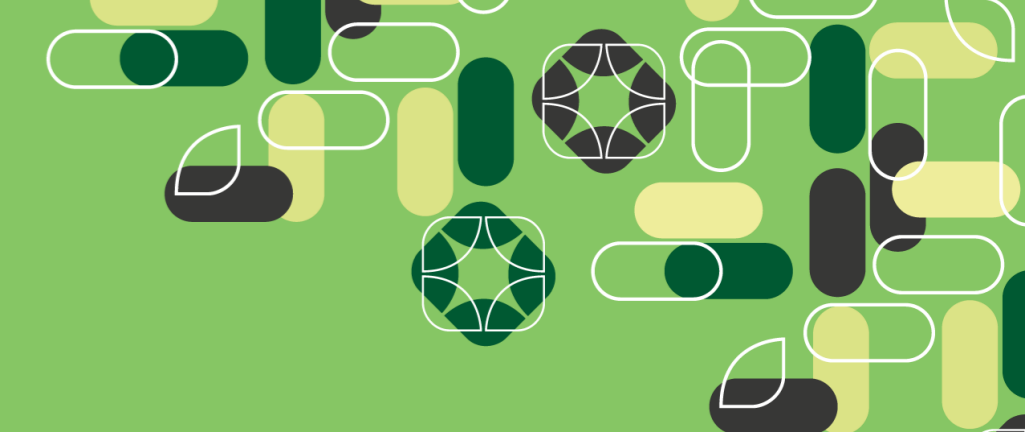

Plataforma Nacional  
de Infraestrutura de Pesquisa MCTI



Biologia Molecular

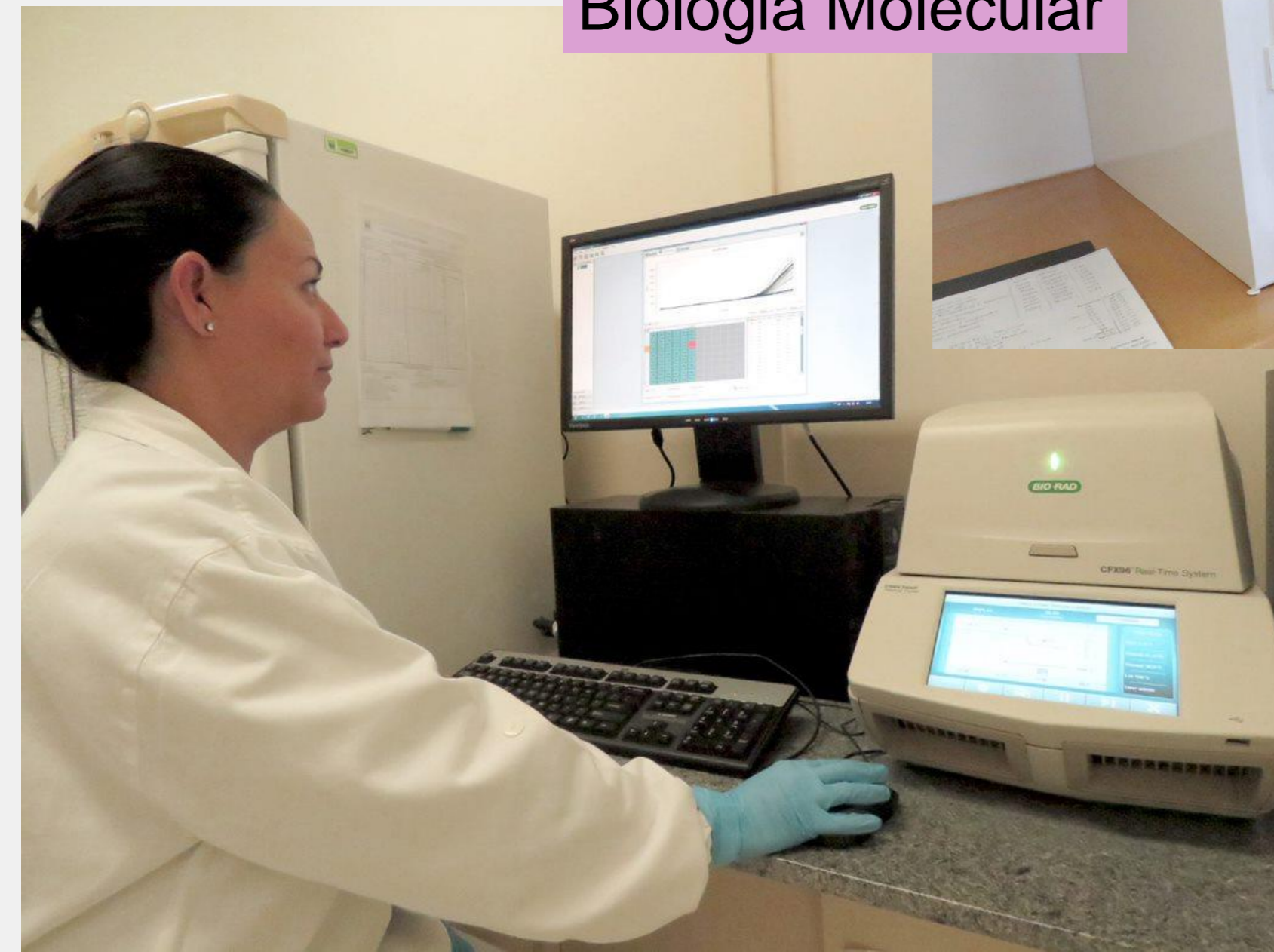

Fotobiologia





# A Infraestrutura de Pesquisa na Univille



Biobanco Univille



Cientistas catarinenses determinam fatores genéticos que predisõem ao AVC (TIPO CIÊNCIA - NSC)

<https://www.youtube.com/watch?v=t9Dmcy0zKn0>

## Epidemiologia Molecular





# A Infraestrutura de Pesquisa na Univille

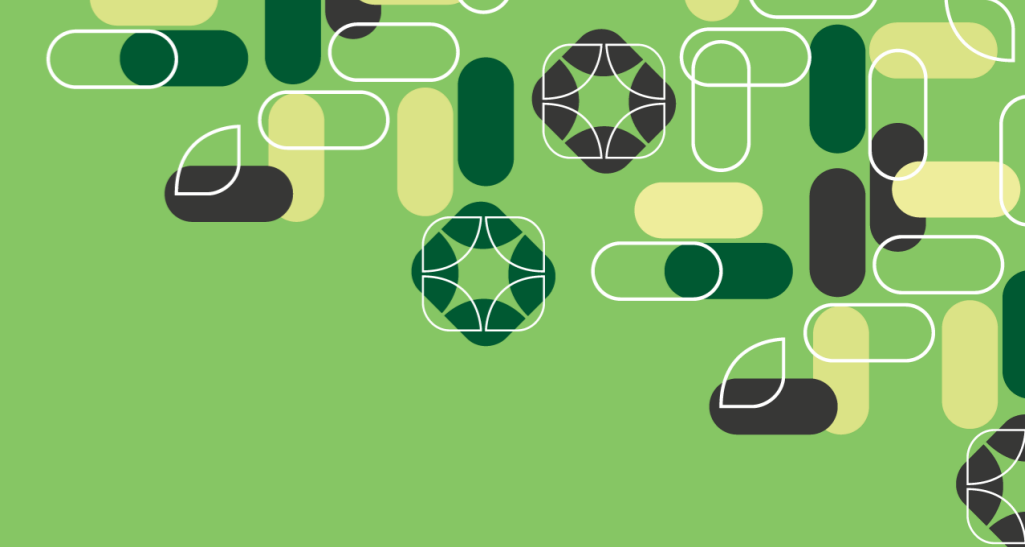

Plataforma Nacional  
de Infraestrutura de Pesquisa MCTI



Processamento  
Histopatológico



Ecologia e  
Conservação de  
Tetrápodes





# A Infraestrutura de Pesquisa na Univille



Jardim Botânico

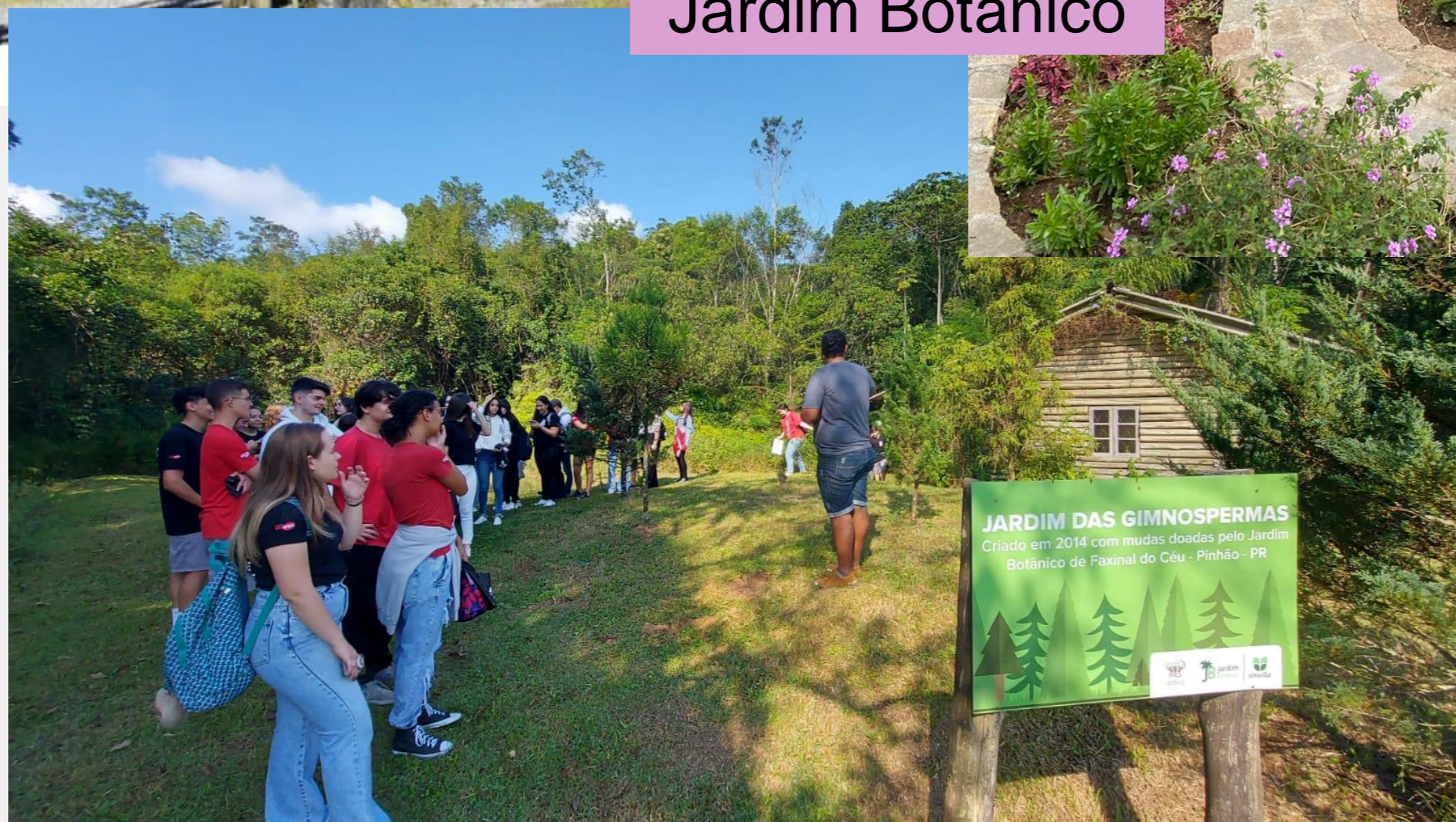

História Oral







# A Infraestrutura de Pesquisa na Univille

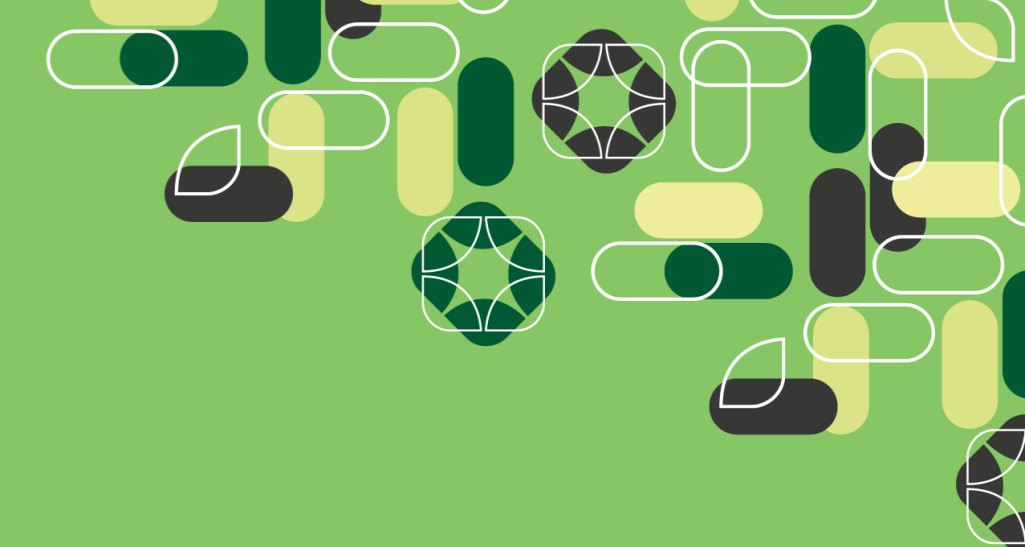

Robótica e IoT e Laboratórios Maker



Ideação e Modelagem de Negócios



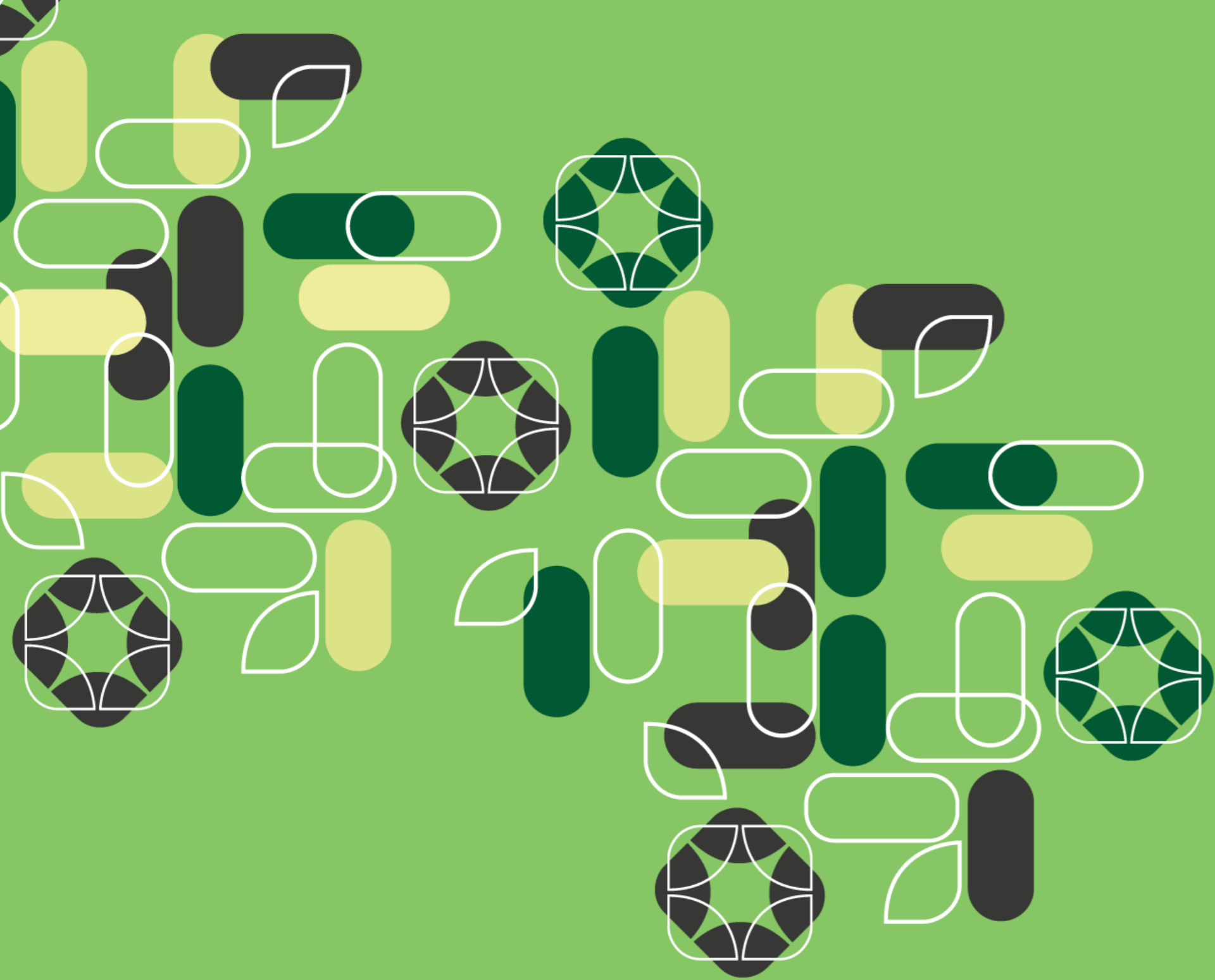

**Obrigado!**



**Prof. Paulo H. C. de França**

---

**Pró-Reitor de Pesquisa e Pós-Graduação**

**[ph.franca@univille.br](mailto:ph.franca@univille.br) ; [prpppg@univille.br](mailto:prpppg@univille.br)**